



INFORME DE AUDITORIA INTERNA AI JPS N° 02-2012

TEMA:

**INFORME DE CONTROL INTERNO
TOMA FÍSICA DEL INVENTARIO DE PLACAS
Y ACCESORIOS QUE SE DESPRENDEN
DE LOS MAUSOLEOS DEL
CEMENTERIO GENERAL**



JUNTA DE PROTECCION SOCIAL
SUB GERENCIA F. A.

10 01:04
01 MAR. 2012
Federico

REALIZADO POR:

**MBA. JOSE SANCHEZ BONILLA
PROFESIONAL II**

29 DE FEBRERO DE 2012

DIRIGIDO A:

GERENCIA

COPIA:

**PRESIDENCIA
SUBGERENCIA FINANCIERA ADMINISTRATIVA
DIRECCIÓN ADMINISTRATIVA
ADMINISTRACIÓN DE CEMENTERIOS**

RECIBIDO

[Signature]
02-03-
2012
12:30 PM



INDICE

RESUMEN EJECUTIVO	i
1. INTRODUCCIÓN	1
1.1 Antecedentes	1
1.2 Objetivo general	1
1.3 Alcance de la Auditoría	1
1.4 Objetivos específicos	1
1.5 Metodología	2
1.6 Normativa sobre deberes en el trámite de informes de Auditoría	2
2. RESULTADOS DEL ESTUDIO	4
2.1 Toma física del inventario de los accesorios que se desprenden de los Mausoleos del Cementerio General y que se custodian en el Osario de dicho Campo Santo	4
2.2 Ausencia por parte de la Administración de Cementerios de un control de inventario de los accesorios que se desprenden de los Mausoleos, los cuales son custodiados en el Osario del Cementerio General	4
2.3 Control de entradas y salidas de los accesorios que se desprenden de los Mausoleos del Cementerio General, los cuales se custodian en Osario de este Campo Santo	6
2.4 Exceso de placas en mármol, metal y plásticas que se custodian en el Osario del Cementerio General.	7
2.5 Estado de conservación del Osario	7
3. CONCLUSION	8
4. RECOMENDACIONES	9



RESUMEN EJECUTIVO

INFORME DE AUDITORIA INTERNA AI JPS N° 02-2012

Esta Auditoría Interna, realizó un inventario del 100% de los accesorios que se desprenden de los Mausoleos del Cementerio General, los cuales son custodiados en el Osario de este Campo Santo.

El estudio se realizó en cumplimiento del Programa de Trabajo del Área de Producción y Ventas para el año 2012, cuyo Objetivo General es determinar la efectividad del control interno existente en la Administración de Cementerios, para custodiar y registrar las entradas y/o salidas de los accesorios que se desprenden de los mausoleos del Cementerio General.

En dicho estudio se determinó que la Administración de Cementerios, no lleva un inventario de los accesorios que se custodian en el Osario del Cementerio General, además no tiene controles para registrar las entradas y/o salidas de dichos accesorios.

Otro aspecto observado, es el mal estado de conservación del Osario ubicado en el Cementerio General, en el cual se custodian los accesorios que se desprenden de los mausoleos de dicho Campo Santo.

Así mismo, se determinó que en dicho Osario se encuentran custodiadas una gran cantidad de placas (metálicas, plásticas y en mármol), las cuales tienen el nombre y los apellidos de la persona fallecida; lo que eventualmente podría facilitar por medio de una consulta en el Sistema de Cementerios, la ubicación del Mausoleo donde fueron sepultados, con la finalidad de contactar los arrendatarios para que hagan retiro de las placas.

Las recomendaciones están dirigidas a fortalecer los controles de manera tal que se lleve un inventario de todos los accesorios que se custodian en el Osario del Cementerio General, el cual debe mantenerse actualizado por medio de controles que evidencien tanto la entrada como la salida de los mismos; así mismo mejorar el estado de conservación de las instalaciones del Osario y a la vez minimizar la cantidad de placas que se custodian en éste por medio de la localización de los arrendatarios.



1. INTRODUCCION

1.1 Antecedentes

Como parte del programa anual de Auditoría, el Área de Producción y Ventas realizó un inventario de las placas y accesorios que se desprenden de los Mausoleos del Cementerio General, los cuales son custodiados en el Osario de dicho Campo Santo.

1.2 Objetivo General

Determinar la efectividad del control interno existente en la Administración de Cementerios, para custodiar y registrar las entradas y/o salidas de los accesorios que se desprenden de los Mausoleos del Cementerio General, mismos que se custodian en el Osario de este Campo Santo.

1.3 Alcance de la Auditoría

Se efectuó un inventario del 100% de las placas y adornos que se han desprendido de los Mausoleos del Cementerio General, los cuales se custodian en el Osario ubicado en el Cementerio General.

1.4 Objetivos Específicos

- Verificar que la Administración de Cementerios lleva un control adecuado de las entradas y salidas de las placas y los accesorios que se desprenden de los Mausoleos del Cementerio General.
- Verificar los controles que tiene el Cementerio General, los cuales permite identificar el Mausoleo al cual pertenece una determinada placa o accesorio, antes de ser ingresada al Osario, para su respectiva custodia.

1.5 Metodología

- Toma física del 100% de las placas y accesorios que se desprenden de los Mausoleos del Cementerio General, los cuales son custodiados en el Osario de dicho Campo Santo.
- Entrevista realiza al señor Manuel Roldán Porras, Administrador de Cementerios el 19 de diciembre de 2011.
- Ley de Patrimonio Histórico-Arquitectónico de Costa Rica N° 7555.

1.6 Normativa sobre deberes en el trámite de informes de Auditoría

De conformidad con el recordatorio enviado vía correo electrónico el 17 de marzo del 2003, por parte del Centro de Relaciones para el fortalecimiento del Control y la Fiscalización Superiores de la Contraloría General de la República, se transcriben los artículos N° 36, 37, 38 y 39 de la Ley General de Control Interno N° 8292, publicada en la Gaceta N° 169 de 4 de setiembre del 2002:

"Artículo 36.- Informes dirigidos a los titulares subordinados

Cuando los informes de auditoría contengan recomendaciones dirigidas a los titulares subordinados, se procederá de la siguiente manera:

- a) El titular subordinado, en un plazo improrrogable de diez días hábiles contados a partir de la fecha de recibido el informe, ordenará la implantación de las recomendaciones. Si discrepa de ellas, en el transcurso de dicho plazo elevará el informe de auditoría al jerarca, con copia a la auditoría interna, expondrá por escrito las razones por las cuales objeta las recomendaciones del informe y propondrá soluciones alternas para los hallazgos detectados.*
- b) Con vista de lo anterior, el jerarca deberá resolver, en el plazo de veinte días hábiles contados a partir de la fecha de recibo de la documentación remitida por el titular subordinado; además, deberá ordenar la implantación de recomendaciones de la auditoría interna, las soluciones alternas propuestas por el titular subordinado o las de su propia iniciativa, debidamente fundamentadas. Dentro de los primeros diez días de ese lapso, el auditor interno podrá apersonarse, de oficio, ante el jerarca, para pronunciarse sobre las objeciones o soluciones alternas propuestas. Las soluciones que el jerarca ordene*



implantar y que sean distintas de las propuestas por la auditoría interna, estarán sujetas, en lo conducente, a lo dispuesto en los artículos siguientes.

c) El acto en firme será dado a conocer a la auditoría interna y al titular subordinado correspondiente, para el trámite que proceda.

Artículo 37.- Informes dirigidos al jerarca

Cuando el informe de auditoría esté dirigido al jerarca, este deberá ordenar al titular subordinado que corresponda, en un plazo improrrogable de treinta días hábiles contados a partir de la fecha de recibido el informe, la implantación de las recomendaciones. Si discrepa de tales recomendaciones, dentro del plazo indicado deberá ordenar las soluciones alternas que motivadamente disponga; todo ello tendrá que comunicarlo debidamente a la auditoría interna y al titular subordinado correspondiente.

Artículo 38.- Planteamiento de conflictos ante la Contraloría General de la República

Firme la resolución del jerarca que ordene soluciones distintas de las recomendadas por la auditoría interna, esta tendrá un plazo de quince días hábiles, contados a partir de su comunicación, para exponerle por escrito los motivos de su inconformidad con lo resuelto y para indicarle que el asunto en conflicto debe remitirse a la Contraloría General de la República, dentro de los ocho días hábiles siguientes, salvo que el jerarca se allane a las razones de inconformidad indicadas.

La Contraloría General de la República dirimirá el conflicto en última instancia, a solicitud del jerarca, de la auditoría interna o de ambos, en un plazo de treinta días hábiles, una vez completado el expediente que se formará al efecto. El hecho de no ejecutar injustificadamente lo resuelto en firme por el órgano contralor, dará lugar a la aplicación de las sanciones previstas en el capítulo V de la Ley Orgánica de la Contraloría General de la República, N° 7428, de 7 de setiembre de 1994.

Artículo 39.- Causales de responsabilidad administrativa

El jerarca y los titulares subordinados incurrirán en responsabilidad administrativa y civil, cuando corresponda, si incumplen injustificadamente los deberes asignados en esta Ley, sin perjuicio de otras causales previstas en el régimen aplicable a la respectiva relación de servicios..."



2. RESULTADOS DEL ESTUDIO

2.1 Toma física del inventario de los accesorios que se desprenden de los Mausoleos del Cementerio General y que se custodian en el Osario de dicho Campo Santo.

Los días 4, 7 y 8 de noviembre de 2011, procedimos a realizar un inventario del 100% de los accesorios que se han desprendido de los Mausoleos del Cementerio General, los cuales son llevados al Osario de este Campo Santo, dentro de los artículos inventariados se observaron placas, jarrones, floreros, maseteros, ángeles, cruces, tapas de nichos, adornos en hierro forjado así como esquineros y rodapiés en mármol, el detalle del inventario se encuentra en el anexo N° 1 de este informe. (Ver fotos anexo 2)

2.2 Ausencia por parte de la Administración de Cementerios de un control de inventario de los accesorios que se desprenden de los Mausoleos, los cuales son custodiados en el Osario del Cementerio General

Sobre este tema se entrevistó el 19 de diciembre de 2011, al señor Manuel Roldán Porras, Administrador de Cementerios a quien se le consultó lo siguiente:

“ ...

1. *¿Lleva su dependencia un inventario de todos los accesorios que se desprenden de los mausoleos los cuales son custodiados en el Osario del Cementerio General*

R/ Sí _____ No ___X___

De lo antes transcrito, se desprende que en apariencia la Administración de Cementerios no lleva un inventario de los accesorios que se desprenden de los Mausoleos del Cementerio General, situación que incumple con establecido en el artículo N° 12 inciso a), de la Ley General de control Interno N° 8292, que en lo que interesa dice:

“Artículo 12:

Deberes del jerarca y de los titulares subordinados en el sistema de control interno. En materia de control interno, al jerarca y los titulares subordinados les corresponderá cumplir, entre otros, los siguientes deberes:



a) *Velar por el adecuado desarrollo de la actividad del ente o del órgano a su cargo.*"

Así como con la "Normas de Control Interno para el Sector Público" N° 4.7 inciso c., que en lo que interesa dice:

"4.7 Actividades de control en instituciones de menor tamaño

El jerarca y los titulares subordinados de las instituciones de menor tamaño, según sus competencias, deben establecer las políticas, procedimientos y mecanismos correspondientes para obtener una seguridad razonable de que el SCI contribuye al logro de los objetivos. A los efectos, deben implantar las prácticas necesarias para documentar, actualizar y dar a conocer a todos los funcionarios, los procedimientos y demás regulaciones atinentes al funcionamiento del SCI, así como las relativas a los siguientes asuntos:

c. Verificaciones y comprobaciones periódicas de la exactitud de los registros, incluyendo arqueos, inventarios, conciliaciones u otros similares."

Aunado a lo anterior, la Ley de Patrimonio Histórico-Arquitectónico de Costa Rica N° 7555 en su artículo N° 9 incisos a) y f) establece en lo que interesa:

ARTICULO 9.- Obligaciones y derechos

La declaratoria de bienes inmuebles como monumento, edificación o sitio histórico, conlleva la obligación por parte de los propietarios, poseedores o titulares de derechos reales sobre los bienes así declarados:

a) Conservar, preservar y mantener adecuadamente los bienes.

f) Incluir, en el presupuesto ordinario anual, las partidas necesarias para cumplir con las obligaciones prescritas en esta ley, cuando el titular del derecho sea un ente público.

La situación antes comentada evidencia un aparente debilitamiento en el control interno para la custodia de las placas y de los accesorios que se desprenden de los Mausoleos del Cementerio General, los cuales son custodiados en el Osario de dicho Campo Santo.



2.3 Control de entradas y salidas de los accesorios que se desprenden de los Mausoleos del Cementerio General, los cuales son custodiados en el Osario de dicho Campo Santo.

Con el fin de determinar los controles implementados por la Administración de Cementerios para registrar las entradas y salidas de los accesorios que se desprenden de los Mausoleos del Cementerio General, el 19 de diciembre de 2011, se entrevistó al señor Manuel Roldán Porras, Administrador de Cementerios, quien indicó lo siguiente:

“ ...

2. *¿Tiene su dependencia un control de entradas y salidas de los accesorios que se desprenden de los mausoleos y que se custodian en el Osario del Cementerio General?*

R/ Sí _____ No X _____ “

De acuerdo a lo señalado por el señor Roldán Porras, en la entrevista antes transcrita la Administración de Cementerios, aparentemente no lleva ningún control para registrar los ingresos y las salidas de los accesorios que se desprenden de los Mausoleos del Cementerio General, mismos que son custodiados en el Osario de este Campo Santo, por tanto si algún accesorio es entregado no se deja evidencia del retiro del mismo; situación que incumple con lo establecido en el artículo N° 14 incisos a), b), c) y d), de la Ley General de Control interno N° 82 92 que en lo que interesa cita:

“Artículo 14:

Valoración del riesgo. En relación con la valoración del riesgo, serán deberes del jerarca y los titulares subordinados, entre otros, los siguientes:

- a) Identificar y analizar los riesgos relevantes asociados al logro de los objetivos y las metas institucionales, definidos tanto en los planes anuales operativos como en los planes de mediano y de largo plazos.*
- b) Analizar el efecto posible de los riesgos identificados, su importancia y la probabilidad de que ocurran, y decidir las acciones que se tomarán para administrarlos.*
- c) Adoptar las medidas necesarias para el funcionamiento adecuado del sistema de valoración del riesgo y para ubicarse por lo menos en un nivel de riesgo organizacional aceptable.*

d) Establecer los mecanismos operativos que minimicen el riesgo en las acciones por ejecutar."

2.4 Exceso de placas en mármol, metal y plásticas que se custodian en el Osario del Cementerio General.

Durante la toma física del inventario, se determinó que en el Osario del Cementerio General se custodian una gran cantidad de placas, las cuales tiene el nombre de la persona fallecida, o bien los apellidos de la familia arrendataria, en entrevista realizada el 19 de diciembre de 2011, al señor Manuel Roldán Porras Administrador de Cementerios, se consultó lo siguiente:

"...

3.¿Cuándo los funcionarios del Cementerio General se encuentran algún accesorio que se ha desprendido de uno de los mausoleo pueden identificar a que mausoleo pertenece?

R/ En algunos casos si, cuando el accesorio tiene algún nombre que lo identifique."

Es importante mencionar que, de los accesorios inventariados muchos de ellos poseen datos que permiten ubicar el Mausoleo de donde se desprendieron y para comprobar esta situación solicitamos al señor Manuel Roldán Porras, hacer una prueba en el sistema que tiene la Administración de Cementerios, por lo que a modo de la misma, se tomó al azar del inventario, el nombre grabado en una de las placas, al consultar el señor Roldán Porras, el sistema desplegó la información de la ubicación donde se encuentra sepultada dicha persona. De lo anterior, se desprende que si se consultan los nombres en las placas que se encuentran en el Osario del Cementerio General, se puede localizar la ubicación exacta del Mausoleo, así como el nombre del arrendatario, quien eventualmente, podría ser localizado para que retire la placa del Osario, y de esta manera se estaría minimizando la cantidad de placas en custodia. (Ver fotos anexo 4)

2.5 Estado de Conservación del Osario

El Osario se encuentra en mal estado de conservación, en el mismo se observaron filtraciones de agua, lo que provoca un exceso de humedad en su interior, así mismo la pintura se encuentra en mal estado; cabe señalar que dicha infraestructura no cuenta con electricidad por lo que, para la toma del inventario, el encargado de este Campo Santo, nos suministró una extensión con un bombillo para tomar electricidad de un tomacorriente que se encuentra en un poste cercano y así poder iluminar el interior del Osario. (Ver fotos Anexo 3).



Sobre este tema la Ley General de Control Interno N° 8292, establece en el artículo N° 15 inciso b) punto ii lo siguiente:

Artículo 15:

Actividades de control. Respecto de las actividades de control, serán deberes del jerarca y de los titulares subordinados, entre otros, los siguientes:

b) Documentar, mantener actualizados y divulgar internamente tanto las políticas como los procedimientos que definan claramente, entre otros asuntos, los siguientes:

ii. La protección y conservación de todos los activos institucionales.

Por tanto al estar el Osario del Cementerio General, en mal estado de conservación en apariencia la Administración de Cementerios está incumpliendo con lo estipulado en el artículo antes citado.

3. CONCLUSION

La Administración de Cementerios a lo largo de los años ha custodiado en el Osario del Cementerio General, los accesorios que se desprende de los Mausoleos de este Campo Santo, situación que ha provocado que actualmente se tenga en custodia una gran cantidad de placas, floreros, jarrones, maseteros, cruces, piezas en hierro forjado rodapiés de bóvedas, tapas de nichos, ángeles y otras figuras religiosas, todos estos accesorios en diferentes materiales (mármol, metal, plástico resina y cemento). No obstante, esta práctica y de acuerdo con lo manifestado por el señor Manuel Roldan Porras, en entrevista realizada por esta Auditoría el 19 de diciembre de 2011, la Administración de Cementerios, no lleva un inventario ni tienen controles de las entradas y salidas de los accesorios que se desprenden de las bóvedas y que se custodian en este Osario.

Otra situación observada durante la toma física del inventario, es el mal estado de conservación en que se encuentra el Osario del Cementerio General, el mismo tiene filtraciones lo que provoca un exceso de humedad en el interior, la pintura tanto en el interior como en el exterior está en mal estado; por último debemos señalar que esta infraestructura no tiene electricidad, por lo que para la toma del inventario, el encargado del Campo Santo, nos suministró una extensión larga que fue conectada a un tomacorriente de un poste que se encuentra aproximadamente a unos 25 metros para poder iluminar el interior del Osario.



4. RECOMENDACIONES

1. Girar instrucciones claras y precisas al señor Manuel Roldán Porras, Administrador de Cementerios, para que lo antes posibles realice las gestiones pertinentes a fin de obtener el contenido presupuestario para reparar el Osario del Cementerio General, donde se custodia los accesorios que se desprenden de los Mausoleos de este Campo Santo, estas reparaciones en cuanto a las especificaciones técnicas de una posible contratación, deben ser elaboradas por un profesional en la rama de la construcción. (Ver punto 2.5)
2. Implementar en forma inmediata un control de entradas y salidas de los accesorios que se custodian en el Osario del Cementerio General, en donde al menos en dicho formulario se especifique la fecha de salida, nombre, firma y cédula de quien retira, breve descripción del artículo retirado y cualquier otra anotación que la Administración de Cementerios considere necesaria. (Ver punto 2.1, 2.2, 2.3, 2.4)
3. Valorar la posibilidad de localizar la ubicación de los Mausoleos a los cuales pertenecen las placas que tienen el nombre y apellidos de las personas fallecidas para poder avisar a los arrendatarios por el medio que se considere pertinente (publicación Periódico La Gaceta, circular, etc.) que pueden retirar la placa en la Administración de Cementerios y minimizar la cantidad de placas que se tienen en custodia. (Ver punto 2.1., 2.2, 2.3, 2.4, 2.5)

Realizado por:
MBA. José Sánchez Bonilla
Profesional II

Revisado por:
MAEAI. Julio Barboza Sánchez
Jefe de Área

Aprobado por:
MBA. Rodrigo Carvajal Mora
Subauditor Interno



Anexo N° 1

Inventario de placas y accesorios que se custodian en el Osario del Cementerio General

Detalle placas, esquineros y rodapiés y ángeles y cruces	Cantidad
Jaime A Turbios 1875-1951	1
Clemencia Góndrez V. de Rigg	1
Ernesto Rigg Bently	1
Regina Rigg Góndrez	1
Recuerdo de Valentín y Memo	1
Ángela Guzmán Arroyo	1
Ana María Rodríguez Herrera	1
Cristina Arias Vargas	1
803 placa Activo JPS (esquinero Subterráneo)	1
Leonel Rosales Caamaño	1
Placa pedestal Mauricio (con figura) s/ nombre	1
Placa cerámica s/ nombre	1
Esperanza VII/21/918	1
Arnoldo Rodríguez Arrea/Rogelio Rodríguez Arrea/Ernesto F Rodríguez	1
Graciela Carrillo Castro	1
Rafaelita Ramírez Vargas	1
Pedazo granito negro s/nombre	4
Cuadro Granito banco s/ nombre	1
Placa metal 1912-1984	1
Miguel A Rojas C y Ma. Eugenia Chinchilla	1
Enrique González A	1
Luis Alberto Salazar Zúñiga	1
Placa con figura y Epitafio s/nombre	1
Familia Quirós Morales	1
María A V de Astorga	1
Evelin Miranda Trejos	1
Familia Tattenbach Iglesias	1
Familia Fernández Carballo	1
Clementina Leandro	1
José Miguel Madrigal Loría	1
Placa metal bronce tallada 25/11/1991	1
Esquinero Mármol Blanco	1

Detalle placas, esquineros y rodapiés y ángeles, cruces	Cantidad
Esquinero mármol negro	1
Virginia Zúñiga	1
Flora Vargas Vega	1
María López de Corrons	1
Bernards Castillo V	1
José J. González	1
Silvia Zúñiga Porras	1
Dr. Miguel Dobles S	1

**Inventario de placas y accesorios que se custodian
en el Osario del Cementerio General**

Detalle placas, esquineros y rodapiés y ángeles, cruces	Cantidad
Fernandito 1931-1960	1
Ana María Carrillo	1
Familia Somarribas Acuña	1
Nita	1
Carlos Peral flores Rosa Bonilla V de Montero	1
Carlos Fabián Naute	1
Miguel Ángel Ulloa Z	1
Rosa González Ulloa	1
Jhon Séller	1
Esquino mármol	1
Tapa de subterráneo en mármol	1
Esquinero granito gris	1
Rodapié mármol	3
Pedazo de placa "De Clare 1957"	1
Esquineros de bóvedas varios tamaños	14
Letra "A" en mármol con flores	1
Familia Marín Primo	1
Luis Blanco Méndez	1
Ignacia Briceño	1
Rubecindo Bastos Bastos	1
Placas ubicación Zona cementerio	14
Bonilla Calvo	1

Detalle placas, esquineros y rodapiés y ángeles, cruces	Cantidad
Familia Castro Vega	1
Omar Cabrera López	1
Familia Dr. Lee Mora	1
Marcelina Gutiérrez Díaz	1
Costantino Gómez Chinchilla	1
Elena Guzmán de la Fuente	1
Adelina Rodríguez R	1
Olga Seas H	1
María Vufoli	1
Familia Sánchez Chacón	1
Ricardo Iglesias Castillo	1
Familia Goldoni García	1
Heriberto Araya Fuentes	1
Familia Frye Orozco	1
Jorge Jiménez Rojas	1
Guillermo Castillo Sancho	1
Familia del Dr. José Francisco Carvajal Perez	1

**Inventario de placas y accesorios que se custodian
en el Osario del Cementerio General**

Detalle placas, esquineros y rodapiés y ángeles, cruces	Cantidad
Francisca Bonilla	1
Inés G de Barahona y Hortensia Barahona G	1
Carlos Abarca Cascante	1
Pablo Torres Rodríguez	1
Placa tipo libro "Luis de sus amigos" con imagen de Jesús	1
Raúl Oquendo Savarra	1
Carlos Chong Lee	1
Guillermo Rojas Mora	1
Guillermo Castro Rojas	1
Engracia Rodríguez	1
Familia Espitia Parra	1
Familia Giro	1
Alfredo Piedra Campos	1
Nelson Albarado Fonseca	1
Ruth Coughlin	1

Detalle placas, esquineros y rodapiés y ángeles, cruces	Cantidad
Familia Quesada Vega	1
Adelaida Lugo Tinoco	1
Emilia Espinach	1
Arq. Carlos Alberto Vinocoun Granado	1
Francisco Max Sale y Paulina Herrera Mata	1
Familia Pizarro Bustos	1
Carlos A. Auld Gutiérrez	1
Alice Bolaños Calderón	1
Tapa Nicho María Teresa Quesada de Salazar	1
Tapa Nicho Elena Núñez de González	1
Tapa Nicho sin placa	1
Tapa Nicho Cemento	1
Cuadro granito verde sin placa 30x30 aprox.	1
Georgina Araya de Umaña	1
Rodolfo Umaña Murillo	1
Familia Barrantes Zeledón	1
Ángel mármol con pedestal (pequeño)	1
Crucifijo grande en mármol	1
Pedestal mármol quebrado	1
Eduardo Rodríguez Carvajal	1
Ángela María Torres	1
Engracia de Antillón	1
Familia Balladares Cruz	1
Cruz pequeña con rostro de Jesús mármol	1
Cruz pequeña mármol	3

**Inventario de placas y accesorios que se custodian
en el Osario del Cementerio General**

Detalle placas, esquineros y rodapiés, ángeles, cruces	Cantidad
Mirianm Jiménez Varela	1
Anita C. de Fernández	1
Rosendo Infante	1
Ángel mármol mediano con base	1
Ángel pequeño yeso	1
Parte superior ángel en resina quebrado	1
Rodapié bóveda mármol gris	3
Rodapié bóveda mármol blanco	1

Detalle placas, esquineros y rodapiés, ángeles, cruces	Cantidad
Alberto Jiménez Soto	1
Tapa mármol negro	1
Tapa Nicho Rosalía Montero V de Agüero	1
Tapa Nicho mármol negro con Argolla	1
Cruz mármol gris mediana	1
Cristo quebrado en mármol	1
Familia Fuentes Fuentes	1
Jardinera mármol mediana	1
Jardinera mármol y cemento grande	1
Ángel pequeño hincado en mármol	1
Familia Villalobos Moya	1
Víctor Hugo Umaña	1
Jesús Perez Alvarado	1
Silvia Hidalgo R.	1
Rodapié mármol mediano	1
Olga María Flores de Calvo	1
Erminda Víquez Víquez	1
Elena María]Sola Cruz	1
Gustavo Cajina	1
Eleodora de Trejos	1
Ramona Q. V. de Trejos	1
Rodapié mármol mediano	1
Familia Navarro N.	1
Placa con base "Ruega por Nosotros"	1
Humberto Gutiérrez G.	1
Rodrigo Antonio Auld Gutiérrez	1
Eduardo Auld Gutiérrez	1
Roberto Córdoba Marín	1
Elenita Cooper de Odio	1
Odmundo Alvarado R	1
Diana Velásquez R. de Villalobos	1
Pedro Mendrano Bravo	1

**Inventario de Placas y Accesorios que se custodian
En el Osario del Cementerio General**

Detalle placas, esquineros y rodapiés, ángeles, cruces	Cantidad
Josefa Chaves S Chepita	1
Domingo Matta Stabile	1
DR. José Alberto Ortega	1
Rafael Ángel Ortiz Castro	1
Plancha Mármol Juan Bautista Giacomoni	1
Plancha Mármol María Ana Rico Vindas de Navas	1
Elia Jiménez R.	1
Juan José Arias Durán	1
Cruz mármol quebrada	1
Zoila de Martínez	1
Enrique Angulo López	1
Guillermo Cascante Ramírez	1
Tapa nicho mármol	1
Demetrio Iglesias C. Ester B de Iglesias	1
Pieza Mármol Grande Rectangular	1
Gerardo Montagne Carazo	1
Teófilo de la Torre Prieto	1
Humberto Gómez Ortega	1
Cuadro mármol	1
Benito Vega Gómez	1
Lic. Ramón Rojas Corrales	1
Julio Carballo Gamboa	1
Anita Alvarado F. de Gómez	1
Alicia Muñoz Mora	1
Rodapié pequeño	4
Nelson Calderón	1
Ana Cristina de Segura	1
Norberto J. Segura C.	1
Viqui Arley Castillo	1
Dionicia de Briceño	1
Esquinero bóveda en granito gris	1
Plancha Mármol grande	1

Detalle placas, esquineros y rodapiés, ángeles, cruces	Cantidad
Plancha mármol pequeñas	3
Alonso Dexler Montero	1
Lolita 1887-1972	1
Pedazo jardinera "Flora Roig V	1
Richard Arthur	1
Plancha bóveda mármol	1
Cruz con pedestal granito	1
Ángel grande en mármol	1

**Inventario de placas y accesorios que se custodian
en el Osario del Cementerio General**

Detalle Placas , Esquineros y Rodapiés , Ángeles ,Cruces	Cantidad
Ángel mediano en mármol	1
Crucifijo en resina pequeño	1
Ángel quebrado pequeño en resina	1
Cruz grande con base en mármol	1
Ricardo Vargas	1
Rodapié bóveda grande	9
Esquinero jarrón grande	2
Ligia Vargas Coronado	1
Oscar E. Muñoz Vargas	1
Plancha Bóveda	1
Anita Portugués de Pujol Plancha mármol grande	1
Piezas mármol pequeñas	7
José María Montealegre E.	1
Ricardo Castain Alfaro	1
Emilia Rosa Franco	1
Ramona A de Castillo	1
Josefa de Saralegui	1
Federico Sfreber	1
Raquel Ramírez	1
Cuadros en mármol de bóveda	7
Carlos A Rimolo Rescia	1
Tapa Nicho en mármol	1
Plancha Bóveda en mármol	1
Familia Hudgins Mora	1
Marina Durán Escalante	1

Detalle placas, esquineros y rodapiés, ángeles, cruces	Cantidad
Cecilia Curco	1
Adrián Arce Vaseely	1
Familia Soler de Socarraz	1
Julia Arrieta	1
Octavio Muño Valverde	1
Isolina Durán	1
Jesusita V. de Vives	1
Manuel Flores Camacho	1
Jorge River y Edita River	1
Polonio Albicio Charely	1
Gonzalo Castro Chávez	1
Rodolfo González González	1
Rosalita Amador Guevara	1
José Marín Solano	1
Luzmilda Li Jaen	1

**Inventario de placas y accesorios que se custodian
en el Osario del Cementerio General**

Detalle placas, esquineros y rodapiés, ángeles, cruces	Cantidad
Julio Arias Rivera	1
Betina Arce Acuña	1
Teresa Rivas V. de Bermúdez	1
Amalia Ortiz de Barquero	1
Familia Delgado Alvarado	1
Mireya Mora Madríz	1
Afilia Abarca Quesada	1
Familia Valiente Parreño	1
María F. de Gutiérrez	1
Abelina Gómez de Picado	1
Familia Moya Villalobos	1
Familia Reyes Morales y Reyes Gutiérrez	1
J. Agustín Anzoatejui	1
Familia Vanee Laurita	1
Pieza rectangular grande mármol quebrada	1
Rodapié mármol mediano	12
Angélica Lorenzo de San Juan	1
María Delgado	1

Detalle placas, esquineros y rodapiés, ángeles, cruces	Cantidad
Papá y Mamá placa rectangular mármol	1
Luis Fernando Montero Roldán	1
Lidia Q. V. de Oviedo	1
Mario González G.	1
Ramona Soto de González	1
Clemencia de Borbón	1
A Mariquita de su Abuelita Ramona de González	1
Gino Milos Plesnizer	1
Rafael M González	1
Amalia de González	1
Base Cruz mediana en mármol	1
Valentín Esteban Pintor	1
Berthe Hurthcoo	1
Eduardo Glotón M	1
Crucifijo Mármol quebrado	1
Libro Mármol Nelly	1
Fernando Pacheco Montoya	1
Dora Beut, Lic Ma Jiménez Arroyo	1
Adelia Carvajal Familia Lutsh	1
Roy descansas en paz (libro)	1
Virgen con niño alzado en resina	1
Corazón de Jesús en Cemento	1

**Inventario de placas y accesorios que se custodian
en el Osario del Cementerio General**

Detalle placas, esquineros y rodapiés, ángeles, cruces	Cantidad
Cruz pequeña en mármol con pedestal	1
rodapié de bóveda en mármol (grande)	2
Familia Teófilo Borbón Fernández Arnoldo Barquero Caberhas	1
Sabino Araya Céspedes	1
Silvia V. de Casares	1
Cruz de Cemento	1
Familia Rodríguez Chavarria	1
Enrique Hidalgo Arias	1
Ramón Agüero Soto	1
Vitorianol Carretero J	1

Detalle placas, esquineros y rodapiés, ángeles, cruces	Cantidad
Jesús Martín V. de Vargas	1
Cruz Mármol con pie	1
Cruz mármol (mitad)	1
Cruz con hojas mediana	1
Cruz pequeña con Base	1
Cruz mediana sin base	1
Cruz en mármol solo la parte superior	1
Gonzalo Jenkins R	1
Cruz mármol pequeña quebrada	1
Placa 1905	1
Esther Brenes de Fabián	1
Familia Amando Padilla	1
Julia Vega Rosling Juy	1
María A de Chinchilla	1
Julia E Vargas de Sáenz Dr. Willy Salazar	1
Antolín S, Chinchilla	1
Robert (pedazo de placa)Cuadro mármol sin leyenda	1
Familia Mc Lean Madrigal	1
Antonio Lines (pedazo de placa)	1
Ma Cristina García de Castro	1
Ignacio Camacho Madrigal	1
Soledad Campos Q	1
Anita G. de Sáenz	1

**Inventario de placas y accesorios que se custodian
en el Osario del Cementerio General**

Detalle de jarrones, jardineras y otros accesorios	Cantidad
María Fallas Segura	1
Mármol desarmado (4 piezas)	1
In memrorian (pedazo de jardinera	1
Pedazo de jardinera sin leyenda	1
Parte superior de jardinera	4
Molde superior de jarrones	13
Jarrón redondo mármol sin base quebrado	1
Florero redondo en mármol desarmado	1

Detalle de jarrones, jardineras y otros accesorios	Cantidad
Barandas metálicas 2 grandes y 2 pequeñas	4
Esquinero Negro con siglas CL y MS CNR	1
Pie de placa mármol mediano	1
Florero Mármol pequeño	1
Jarrón redondo mármol grande	1
Adorno en hierro forjado 1.10 mts aprox	1
Adorno pequeño tipo cruz en hierro forjado	1
Jarrón redondo mármol mediano	2
Jarrón cuadrado mármol grande	1
Florero redondo mármol mediano con base	1
Florero redondo mármol sin base mediano	1
Pedestal mármol grande	1
Florero pequeño mármol	1
Florero redondo cemento grande quebrado	1
Pedazo jardinera "Mamá"	1
Jardinera mármol con placa Mónica Jiménez H. quebrada	1
Jardinera mármol con placa Delia Castro M.	1
Jardinera mármol con placa pequeña Azucena Campos de Arias	1
Piezas mármol	4
Jarrón resina pequeño quebrado	1
Jarrón mediano mármol	3
Jarrón mediano mármol quebrado	1
Jarrón mediano barro	1
Jarrón mármol grande completo	1
Jardinera con placa de Lola C. de Rivas	1
Jardinera mármol rectangular mediana	1
Floreros mármol cuadrados	3
Jardinera mármol rectangular grande	1
Jardinera cemento rectangular mediana	1
Jarrones Cuadrados Cemento	4
Figura mujer Resina quebrada	1

**Inventario de placas y accesorios que se custodian
en el Osario del Cementerio General**

Detalle de Jarrones, Jardineras y otros Accesorios	Cantidad
Jardinera de granito desarmada	1
Jarrón redondo con base en mármol	1
Mojones de Metal hierro Forjado	12
Fernando y Graciela, Jarrón Mármol sin base	11
Sobre Mármol Jardinera Grande	8
Sobre Mármol Jardinera medianos	16
Sobre florero cuadrado	4
Jarrón en Granito cuadrado	3
Jarrón mármol cuadrado	1
Jarrón cemento mediano	1
Jarrón mármol grande redondo	2
Jarrón mármol grande sin base	1
Jarrón cuadrado mármol	7
Jarrón cuadrado cemento	1
Jarrón redondo cemento	1
Jarrón cuadrado mármol Grande	1
Jarrón cuadrado mármol desarmado	1
Pedestal mármol	1
Jarrón mármol desarmado	1
Jarrón redondo grande en mármol	1
Jarrón Mármol quebrado	1
Sobre Jardinera grande en mármol	1

ANEXO N° 2

Accesorios que se han desprendido de los Mausoleos del Cementerio General y se custodian en el Osario de este Campo Santo.



Dentro de los accesorios custodiados hay imágenes religiosas



Otros accesorios custodiados
jarrones, floreros,
maseteros, cruces,
tapas de nichos,
rodapiés de bóvedas



Piezas en hierro forjado que se custodian en el Osario del Cementerio

ANEXO N° 3

En la siguiente serie de fotos se muestra el mal estado de conservación en que se encuentra el Osario del Cementerio General.



Nótese las filtraciones de agua en el techo



Filtraciones de agua en techo y paredes

ANEXO N° 3

En la siguiente serie de fotos se muestra el mal estado de conservación en que se encuentra el Osario del Cementerio General.

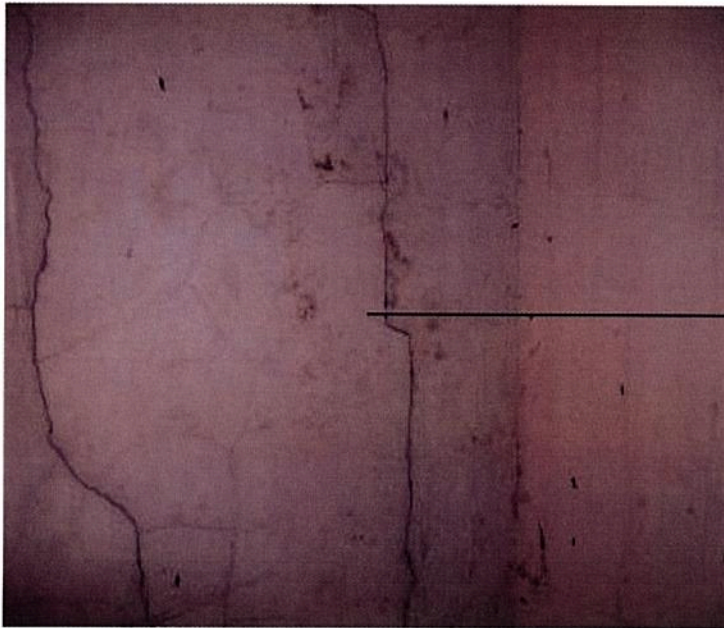

Pintura en mal estado, humedad y grietas en las paredes internas del Osario



Las puertas metálicas de los compartimientos donde se depositan los restos humanos se encuentran oxidadas

ANEXO N° 3

En la siguiente serie de fotos se muestra el mal estado de conservación en que se encuentra el Osario del Cementerio General.

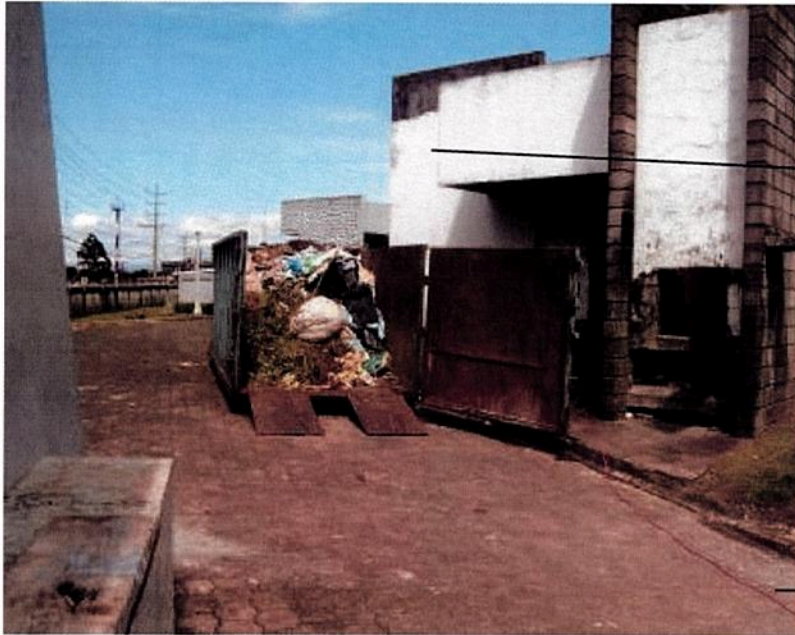

Nótese la pintura exterior del Osario en mal estado

Para iluminar el interior del Osario se utilizó una extensión larga



Pintura de puertas del Osario en mal estado

ANEXO N° 4

Durante la toma física de los accesorios que se custodian en Osario del Cementerio General se observó una gran cantidad de placas



Nótese la cantidad de placas que se custodian en el Osario del Cementerio